



Universidade Federal da Paraíba

Centro de Ciências da Saúde

**Departamento de Enfermagem
em Saúde Coletiva**

**Relatório de Gestão
Exercício 2022**

APRESENTAÇÃO

Relatório de Gestão do exercício de 2022 visa apresentar aos órgãos de controle interno da UFPB a prestação de contas anual. O presente documento apresenta informações sobre dados acadêmicos e administrativos, além da prestação de contas do orçamento executado pelo Departamento de Enfermagem em Saúde Coletiva - DESC/CCS/UFPB, tendo como referência o exercício de 2022 de acordo com as disposições nos termos do parágrafo único do art. 70 da Constituição Federal elaborado de acordo com as disposições, da Instrução Normativa TCU 84/2020 e Decisão Normativa TCU 187/2020.

João Pessoa, 28 de dezembro de 2022.

DEPARTAMENTO DE ENFERMAGEM EM SAÚDE COLETIVA

CHEFIA DEPARTAMENTAL

Profa. Dra. Waglânia de Mendonça Faustino
Chefe

Profa. Dra. Selene Cordeiro Vasconcelos
Vice-Chefe

SECRETARIA

Erick Rodrigues de Vasconcelos
Jeremias Faustino dos Santos

COMISSÕES DO DEPARTAMENTO

COMISSÃO DE PESQUISA E EVENTOS CIENTÍFICOS:

Cintia Bezerra Almeida Costa Jael Rúbia de França
Susanne Pinheiro Costa e Silva
Rafaella Queiroga Souto

COMISSÃO DE EVENTOS SOCIAIS:

Kenya de Lima Silva
Semíramis Cartonilho de Souza Ramos
Ana Maria Cavalcante Lopes

COMISSÃO BIOSSEGURANÇA

Simone Elisabeth Duarte Coutinho
Erick Rodrigues de Vasconcelos
Juan Pedro Pereira Alves e
Silva

COMISSÃO DE INCLUSÃO E ACESSIBILIDADE

Nilza Maria Cunha
Maria José das Neves Silva
Viviane Rolim de Holanda

COMISSÃO DE SAÚDE MENTAL ESTUDANTIL E QUALIDADE DE VIDA

Anna Luiza Castro Gomes
Sandra Aparecida de Almeida

COMISSÃO DE PROGRESSÃO FUNCIONAL

Simone Elisabeth Duarte Coutinho
Ana Maria Cavalcante Lopes
Cintia Bezerra Almeida Costa
Nilza Cunha

COMISSÃO DE ENCARGOS DOCENTES

Waglânia de Mendonça
Anna Rosa e Souza Occhiuzzo
Selene Cordeiro Vasconcelos
Lucinaldo Rodrigues (suplente)

COMISSÃO DE GESTÃO PATRIMONIAL DO DESC E ASSESSORIA DE PATRIMÔNIO DO CCS

Edilene Araújo Monteiro
Jeremias Faustino dos Santos

COMISSÃO DE PLANEJAMENTO ESTRATÉGICO DO DESC

Rafaella Queiroga Souto
Luana Rodrigues de Almeida

COMISSÃO DE REQUISIÇÃO DE MATERIAIS

Erika Acioli Gomes Pimenta
Viviane Rolim de Holanda

COMISSÃO DE DESENVOLVIMENTO DE PESSOAL

Sandra Aparecida de Almeida
Semírames Cartonilho de Souza Ramos
Maria de Lourdes Farias Pontes

COMISSÃO DE VAGAS E REDISTRIBUIÇÃO

Luana Rodrigues de Almeida
Maria de Lourdes Farias Pontes
Altamira Pereira da Silva Reichert
Viviane Rolim de Holanda

CONTATOS DO DEPARTAMENTO

Ramal: 32167229
E-mail: desc@ccs.ufpb.br
Site: <http://www.ccs.ufpb.br/desc>
Rede Social:

Sumário

1. ESTRUTURA ORGANIZACIONAL	1
1.1 ÓRGÃOS DELIBERATIVOS	1
1.2 ÓRGÃOS EXECUTIVOS	1
1.3 GESTORES	1
1.4 LABORATÓRIOS DE PESQUISA E/OU PRÁTICAS PROFISSIONAIS	1
1.5 CLÍNICAS ESCOLAS OU SIMILARES	2
2. ORGANOGRAMA – DEPARTAMENTO DE ENFERMAGEM EM SAÚDE COLETIVA	2
3. ESTRUTURA FÍSICA	2
3.1 SALAS DE AULAS (SOB A RESPONSABILIDADE DO DEPARTAMENTO)	2
3.2 SALA DE PROFESSOR	3
3.3 OUTROS AMBIENTES	3
4. GESTÃO PATRIMONIAL	3
4.1 BENS RECEBIDOS E RECOLHIDOS (MATERIAIS PERMANENTES)	3
4.2 SOLICITAÇÕES DE ABERTURA DE PREGÃO ESPECÍFICO	3
5. RELAÇÕES E ORGANIZAÇÃO DE TRABALHO	4
5.1 CORPO DOCENTE DO DEPARTAMENTO DE DEPARTAMENTO DE ENFERMAGEM EM SAÚDE COLETIVA	4
5.2 CORPO TÉCNICO-ADMINISTRATIVO	4
5.3 TERCEIRIZADOS	4
6. GESTÃO ACADÊMICA	4
6.1 ENSINO	4
6.2 PESQUISA	5
6.3 EXTENSÃO	8
7. PRINCIPAIS AÇÕES REALIZADAS NO ANO DE 2022	11
8. DESAFIOS E AÇÕES FUTURAS PARA O DEPARTAMENTO DE ENFERMAGEM EM SAÚDE COLETIVA	12

1. ESTRUTURA ORGANIZACIONAL

A estrutura organizacional do Departamento de Enfermagem em Saúde Coletiva envolve órgãos deliberativos e executivos, que são disciplinados pelo Estatuto, Regimento Geral da UFPB e Resoluções. Assim, assegura as competências e responsabilidades dos processos administrativos e acadêmicos.

1.1 ÓRGÃOS DELIBERATIVOS

- **Colegiado Departamental** é a primeira instância de deliberação em matéria administrativa, e acadêmica e científica no âmbito de sua atuação.

1.2 ÓRGÃOS EXECUTIVOS

A **Chefia Departamental** é o órgão executivo setorial responsável pela administração, fiscalização e coordenação das atividades, sendo constituído pelo Chefe e Vice-Chefe. Além disso, conta com o apoio das Comissões, Laboratórios e Clínicas Escolas.

1.3 GESTORES

Nome	Atribuição de Gestão	Função Atribuída
Waglânia de Mendonça Faustino	Chefe	FG
Selene Cordeiro Vasconcelos	Vice-Chefe	FG
Luana Rodrigues de Almeida	Assessora de Pesquisa junto ao CCS	Assessoria ao Centro (não gratificada)
Edilene Araújo Monteiro Semírames Cartonilho de Souza Ramos	Coordenadora de Monitoria e suplente (respectivamente)	Função não gratificada
Anna Luiza Castro Gomes Susanne Pinheiro Costa e Silva	Coordenador de Estágio e suplente (respectivamente)	Função não gratificada

1.4 LABORATÓRIOS DE PESQUISA E/OU PRÁTICAS PROFISSIONAIS

Laboratório	Coordenador	E-mail
Laboratório de Saúde Coletiva (Saúde da Criança e	Semírames Cartonilho de Souza Ramos	semirames.souza@academico.ufpb.br

Saúde da Mulher)	Anna Rosa Occhiuzo	areso@academico.ufpb.br
------------------	--------------------	--

1.5 CLÍNICAS ESCOLAS OU SIMILARES

Unidade	Responsável
Não dispomos de clínica escola	

2. ORGANOGRAMA – DEPARTAMENTO DE ENFERMAGEM EM SAÚDE COLETIVA

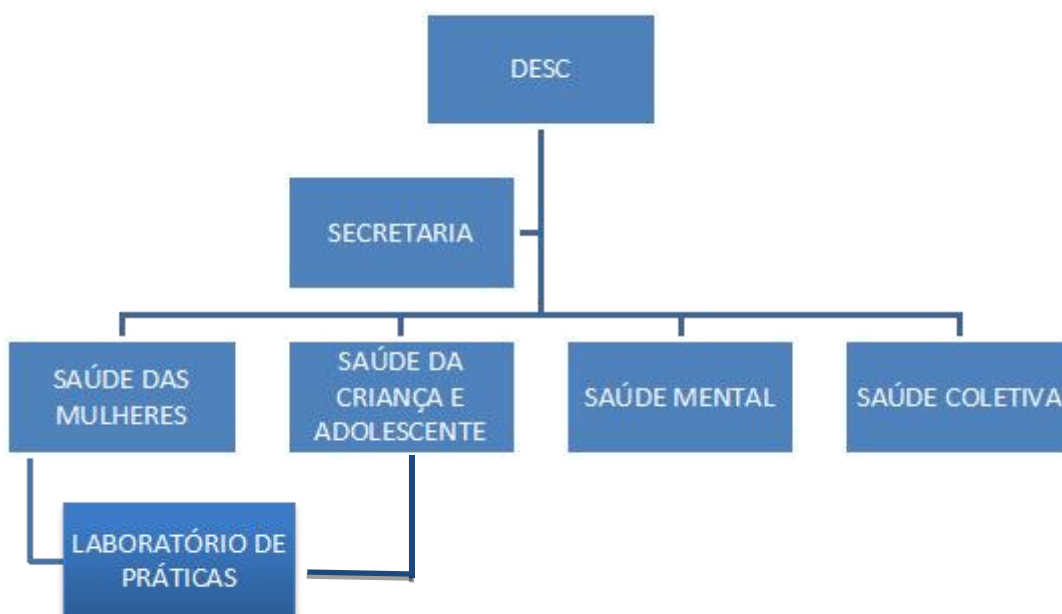

3. ESTRUTURA FÍSICA

3.1 SALAS DE AULAS (SOB A RESPONSABILIDADE DO DEPARTAMENTO)

Ordem	Sala	Capacidade
1	NENHUMA SALA DE AULA	

3.2 SALA DE PROFESSOR

Ordem	Sala	Capacidade
1	Saúde Mental I	2 pessoas
2	Saúde Mental II	2 pessoas
3	Saúde Coletiva I	2 pessoas
4	Saúde Coletiva II	2 pessoas
5	Saúde das Mulheres	6 pessoas
6	Saúde da Criança e Adolescente I	2 pessoas
7	Saúde da Criança e Adolescente II	2 pessoas
8	Sala de Orientações	2 pessoas

3.3 OUTROS AMBIENTES

Ambiente	Quantidade	Capacidade
SALA DE ESTUDO OU SIMILAR	1	2 pessoas
AUDITÓRIO	1	100 pessoas
COPA DE SERVIDORES	1	04 pessoas
BANHEIROS COLETIVOS	2	02 em cada banheiro
BANHEIROS INDIVIDUAIS	0	-----
BANHEIRO PCD	0	-----

4. GESTÃO PATRIMONIAL

4.1 BENS RECEBIDOS E RECOLHIDOS (MATERIAIS PERMANENTES)

Bens	Sim	Não	Quantidade	Observação (processo/termo)
Bens Recebidos	x		2	1 ar condicionado e 1 microondas
Bens Recolhidos				
Levantamento da unidade				

4.2 SOLICITAÇÕES DE ABERTURA DE PREGÃO ESPECÍFICO

Material	Processo	Observação
Consumo	Não realizado	
Permanente		
Serviço		

Obs.: Material: Consumo ou Permanente

5. RELAÇÕES E ORGANIZAÇÃO DE TRABALHO

5.1 CORPO DOCENTE DO DEPARTAMENTO DE ENFERMAGEM EM SAÚDE COLETIVA

Corpo docente por classe e titulação						
Classe					Titulação	
Titular	Associado	Adjunto	Assistente	Auxiliar	Doutorado	Mestrado
02	12	14	00	00	26	2

5.2 CORPO TÉCNICO-ADMINISTRATIVO

Número de Técnico-Administrativos por Classe Funcional.				
E	D	C	B	A
00	01	01	00	00

Número de Técnico-Administrativos por Nível de Escolaridade					
Doutorado	Mestrado	Especialização	Graduação	E. Médio	E. Fundamental
00	00	01	00	00	01

5.3 TERCEIRIZADOS

Número de Terceirizados no Departamento					
Almoxarife(a)	Porteiro(a)	Recepcionista	Auxiliar de Limpeza	Motorista	Zelador(a)
00	00	00	02	00	00

6. GESTÃO ACADÊMICA

6.1 ENSINO

PROJETOS DE MONITORIA

Projeto	Disciplina	Coordenador	Possui Bolsa
Projeto de Monitoria na Atenção à Saúde da Mulher	Enfermagem na atenção à saúde da Mulher II	CINTIA BEZERRA ALMEIDA COSTA	01
Projeto de Monitoria na Atenção à Saúde da Mulher	Enfermagem na atenção à saúde da Mulher II	SEMIRAMES CARTONILHO DE SOUZA RAMOS	01

Monitoria de Enfermagem na Atenção à Saúde da Criança e do Adolescente II	Enfermagem na Atenção à Saúde da Criança e do Adolescente I	ERIKA ACIOLI GOMES PIMENTA	01
PROJETO DE MONITORIA EM SAÚDE COLETIVA	Saúde Coletiva I	SUSANNE PINHEIRO COSTA E SILVA	01

6.2 PESQUISA

PROJETOS DE PESQUISA APROVADOS NO COLEGIADO DEPARTAMENTAL

DOCENTE (RESPONSÁVEL PELO PREENCHIMENTO)	TÍTULO DO PROJETO DE PESQUISA	TIPO (TCC, INICIAÇÃO CIENTÍFICA, "GUARDA-CHUVA", PÓS-GRADUAÇÃO, MULTICÊNTRICO E OUTROS)
Cintia Bezerra Almeida Costa	Câncer de mama: promoção da saúde, prevenção e fatores de risco	Projeto individual
Jael Rubia Figueiredo de Sá	Paliativos em Pediatria: um olhar no âmbito da atenção básica, hospitalar e redes de apoio	Projeto individual
Jael Rubia Figueiredo de Sá	Vivência de Crianças, adolescentes com Câncer e seus familiares em uma casa de apoio	Projeto individual
Jael Rubia Figueiredo de Sá	Importância do lúdico na assistência de enfermagem à criança com câncer no âmbito hospitalar	TCC
Jael Rubia Figueiredo de Sá	Importância da espiritualidade no cuidado à criança com câncer em cuidados paliativos sob a ótica de enfermeiros	TCC
Semírames Cartonilho de Souza Ramos	Novo normal: suporte social, qualidade de vida e covid-19	TCC
Viviane Rolim de Holanda	Avaliação do letramento em saúde e conhecimento sobre plano de parto em gestantes	Projeto individual
Viviane Rolim de Holanda	AMAMENTAÇÃO NA PRIMEIRA HORA DE VIDA EM MATERNIDADES	Projeto individual

	DO NORDESTE, BRASIL	
Rafaella Queiroga Souto	Vulnerabilidade e condições sociais e de saúde da pessoa idosa na atenção primária e instituições de longa permanência: estudo comparativo no Brasil, Portugal e Espanha	Projeto Multicêntrico
Rafaella Queiroga Souto	ATENDIMENTO EM SAÚDE A VÍTIMAS DE VIOLÊNCIA: uma perspectiva da Enfermagem Forense	Projeto individual
Rafaella Queiroga Souto	ENFERMAGEM FORENSE NO BRASIL: INSTRUMENTALIZAÇÃO DA PROFISSÃO	Projeto individual
Altamira Pereira da Silva Reichert	PROMOÇÃO DA SAÚDE DE PRÉ ESCOLARES EM VULNERABILIDADE SOCIAL: UM ESTUDO DE INTERVENÇÃO EM CRECHES DE JOÃO PESSOA-PB	Projeto individual
Altamira Pereira da Silva Reichert	ASSISTÊNCIA MATERNO INFANTIL FRENTE A PANDEMIA DE COVID-19: UMA PROPOSTA DE CUIDADO À DISTÂNCIA	Projeto individual
Altamira Pereira da Silva Reichert	VIGILÂNCIA DO DESENVOLVIMENTO E A CADERNETA DE SAÚDE DA CRIANÇA: CAMINHOS PARA A PROMOÇÃO DA SAÚDE INFANTIL	Projeto individual
Altamira Pereira da Silva Reichert	VIGILÂNCIA DO DESENVOLVIMENTO INFANTIL: caminhos e perspectivas para a Enfermagem	Projeto individual
Erika Acioli Gomes Pimenta	A INFLUÊNCIA DA PANDEMIA NA ROTINA DA EQUIPE MULTIPROFISSIONAL NO PREPARO PARA ALTA HOSPITALAR DE CRIANÇAS E ADOLESCENTES	Projeto individual
Selene Cordeiro Vasconcelos	PERCEPÇÃO DE TÉCNICOS DE ENFERMAGEM SOBRE VIOLÊNCIA SIMBÓLICA NO CONTEXTO PANDÊMICO	Projeto individual
Susanne Pinheiro Costa e Silva	IMPACTOS DA PANDEMIA PARA IDOSOS COMUNITÁRIOS: UM ESTUDO DE REPRESENTAÇÕES SOCIAIS	Projeto individual
Susanne Pinheiro Costa e Silva	Representações sociais sobre a violência contra a pessoa idosa retratadas na mídia jornalística na pandemia da covid-19	TCC
Susanne Pinheiro Costa e Silva	REPRESENTAÇÕES SOCIAIS DA VIOLÊNCIA CONTRA A PESSOA IDOSA ELABORADAS POR MULHERES IDOSAS	TCC
Waglânia de	AVALIAÇÃO DOS EVENTOS	PIBIC

Mendonça Faustino	ADVERSOS E DIFICULDADE TÉCNICA RELACIONADOS À INSERÇÃO E UTILIZAÇÃO DE CONTRACEPÇÃO REVERSÍVEL DE LONGA DURAÇÃO (LARC) NA ATENÇÃO PRIMÁRIA À SAÚDE	
Waglânia de Mendonça Faustino	Dificuldades na disponibilização e na inserção do dispositivo intrauterino por Enfermeiras(os) da Estratégia Saúde da Família	PIBIC
Waglânia de Mendonça Faustino	EFEITO DE UMA INTERVENÇÃO EDUCATIVA COM ENFERMEIROS SOBRE SAÚDE SEXUAL E REPRODUTIVA COM ENFOQUE NO DISPOSITIVO INTRAUTERINO	Projeto individual
Waglânia de Mendonça Faustino	IMPLICAÇÕES DO CONTEXTO DA PANDEMIA POR COVID-19 NA PRÁTICA DO ALEITAMENTO MATERNO NA ATENÇÃO BÁSICA: PERCEPÇÕES DAS MULHERES LACTANTES	Projeto individual

Projeto: Multicêntrico, TCC, Projeto Individual.

PROJETOS DE INICIAÇÃO CIENTÍFICA DE DOCENTES DO DEPARTAMENTO

Título	Programa	Coordenador	Ano
Assistência materno infantil frente a pandemia de COVID-19: Uma proposta de cuidado à distância	PIBIC	Altamira Pereira da Silva Reichert	2022-2023
Vigilância do desenvolvimento e a caderneta de saúde da criança: Caminhos para a promoção da saúde infantil	Financiamento do CNPQ	Altamira Pereira da Silva Reichert	2022
A influência da pandemia na rotina da equipe multiprofissional no preparo para alta hospitalar de crianças e adolescentes	PIBIC	Erika Acioli Gomes Pimenta	2022-2023
Percepção de técnicos de enfermagem sobre violência simbólica no	PIBIC	Selene Cordeiro Vasconcelos	2022-2023

contexto pandêmico			
Impactos da pandemia para idosos comunitários: Um estudo de representações sociais	PIBIC	Susanne Pinheiro Costa e Silva	2022-2023
Avaliação dos eventos adversos e dificuldade técnica relacionados à inserção e utilização de contracepção reversível de longa duração (larc) na atenção primária à saúde	PIBIC	Waglâia De Mendonça Faustino	2022-2023
Dificuldades na disponibilização e na inserção do dispositivo intrauterino por Enfermeiras(os) da Estratégia Saúde da Família	PIBIC	Waglâia De Mendonça Faustino	2022-2023

Programa: PIVIC, PIBIC, PIBIT

PARTICIPAÇÃO EM PROGRAMAS DE PÓS-GRADUAÇÃO

Situação	Quantidade de docentes	Número de programas
Credenciamento em Programas de Pós-graduação Stricto Sensu, externo ao CCS, no âmbito da UFPB	01	01
Credenciamento em Programas de Pós-graduação Stricto Sensu, externo à UFPB	01	01
Credenciamento em Programas de Pós-graduação Stricto Sensu do CCS/UFPB	03	03
Colaborações em Programas de Pós-graduação Stricto Sensu, externo ao CCS, no âmbito da UFPB	01	01
Colaborações em Programas de Pós-graduação Stricto Sensu, externo à UFPB	01	01
Colaborações em Programas de Pós-graduação Stricto Sensu do CCS/UFPB	26	04
Docentes inseridos em Programas de Residência Multiprofissional	02	01
Docentes Participantes de Núcleos de Pesquisa	02	01

6.3 EXTENSÃO

Projeto/Curso	Programa	Coordenador
ACONCHEGO MATERNO: APOIO E PROMOÇÃO DA SAÚDE DAS MULHERES	PROBEX	VIVIANE ROLIM DE HOLANDA
AMPLIAÇÃO DA OFERTA DO DISPOSITIVO INTRAUTERINO POR ENFERMEIROS DA ESTRATÉGIA SAÚDE DA FAMÍLIA	PROBEX	WAGLÂNIA DE MENDONÇA FAUSTINO
ATENÇÃO MULTIPROFISSIONAL À SAÚDE MENTAL DE ESTUDANTES UNIVERSITÁRIOS	PROBEX	ANNA LUIZA CASTRO GOMES
CINE-DEBATE: ESTRATÉGIA PEDAGÓGICA PARA DISCUSSÃO DO ENVELHECIMENTO COM IDOSOS E ESTUDANTES DA ÁREA DE SAÚDE	PROBEX	MARIA DE LOURDES DE FARIAS PONTES
“CRECHE É LUGAR DE APRENDER E SER SAUDÁVEL”: INTERVENÇÃO PARA PROMOÇÃO DA SAÚDE E PREVENÇÃO DA OBESIDADE INFANTIL	PROBEX	ALTAMIRA PEREIRA DA SILVA REICHERT
Curso de Capacitação para Enfermeiras(os) em consulta ginecológica com foco na oferta do DIU e nos Direitos Sexuais e Reprodutivos	FLUEX	WAGLÂNIA DE MENDONÇA FAUSTINO
Curso Equidade e Saúde:	FLUEX	SIMONE ELIZABETH

ações proativas para uma prática efetiva na comunidade parte 1		DUARTE COUTINHO
Diálogo sobre saúde sexual e reprodutiva: Promovendo rodas de conversa e capacitação em inserção de DIU para Enfermeiras e Médicos no Município de Mamanguape	UFPB no seu município	WAGLÂNIA DE MENDONÇA FAUSTINO
Equidade e Saúde: Vivenciando Contextos em uma pandemia	FLUEX	SIMONE ELIZABETH DUARTE COUTINHO
Equidade e Saúde: Vozes da comunidade - 2022/23	FLUEX	SIMONE ELIZABETH DUARTE COUTINHO
FORTALECENDO AS AÇÕES ASSISTENCIAIS A CRIANÇAS E ADOLESCENTES DEPENDENTES DE CUIDADOS	PROBEX	KENYA DE LIMA SILVA
“GRUPO TERAPÊUTICO ONLINE NA PROMOÇÃO DA SAÚDE MENTAL DE PROFISSIONAIS DE SAÚDE”	PROBEX	SELENE CORDEIRO VASCONCELOS
III CURSO DE ONCOLOGIA PEDIÁTRICA E CUIDADOS PALIATIVOS	FLUEX	JAEL RÚBIA FIGUEIREDO DE SÁ FRANÇA
INTERVENÇÃO MULTIDISCIPLINAR À CRIANÇA E AO ADOLESCENTE COM CÂNCER	PROBEX	JAEL RÚBIA FIGUEIREDO DE SÁ FRANÇA
Promoção da Saúde e Prevenção da Violência:	PROBEX	SUSANNE PINHEIRO COSTA

educação em saúde para idosos comunitários		E SILVA
SE TOQUE PARA VIDA: AÇÕES PARA PROMOÇÃO DA SAÚDE, PREVENÇÃO E RASTREAMENTO DO CÂNCER DE MAMA E COLO DO ÚTERO	PROBEX	CINTIA BEZERRA ALMEIDA COSTA
VI CURSO DE ATUALIZAÇÃO EM CÂNCER DE MAMA: ações para promoção e prevenção da saúde	FLUEX	CINTIA BEZERRA ALMEIDA COSTA
VI CURSO DE ATUALIZAÇÃO EM CÂNCER DE MAMA: o cuidar da mulher face ao diagnóstico e tratamento	FLUEX	CINTIA BEZERRA ALMEIDA COSTA

Programa: PROBEX, FLUEX, UFPB no seu Município.

7. PRINCIPAIS AÇÕES REALIZADAS NO ANO DE 2022

Ação	Resultado	Observação
Incentivo a capacitação e pós doutoramento	01 docente se afastou para capacitação e 04 estão comprevisão para pós doc em 2023	Com poucos docentes fica difícil ser liberado para capacitação
Melhoria do ambiente de trabalho, com readequação do número de pessoas no ambiente do DESC	Menos pessoas exposta a COVID 19	
Instalado o Laboratório de práticas em saúde das	Uso do espaço para aulas na graduação e projetos de	Falta abastecer com modelos anatômicos e peças de

mulheres e saúde da criança e adolescente	extensão	somulação
--	----------	-----------

8. DESAFIOS E AÇÕES FUTURAS PARA O DEPARTAMENTO DE ENFERMAGEM EM SAÚDE COLETIVA

DESAFIOS:	AÇÕES FUTURAS
Adquirir novos equipamentos para instrumentalizar o laboratório de práticas	Elaborar IRP para pregão
Melhorar infra estrutura do auditório	Reforçar os processos de manutenção e aquisição de equipamentos que já estão abertos
Aumentar o corpo docente	Abertura de concurso público para docentes